Provincia Autonoma di Trento

COMUNE DI CIS

Piano Regolatore Generale

P.R.G. - Variante 2022

Quadro d'unione dei fogli

INQUADRAMENTO

TAVOLA

SA_01

INQUADRAMENTO: QUADRO A

SCALA: 1 : 5.000

DATA: NOVEMBRE 2025

SA - Sistema ambientale

SI - Sistema insediativo

CS - Centri storici

1° adozione:	Delib. comm. n.1 dd. 22/07/2022
2° adozione:	Delib. comm. n.1 dd. 04/04/2023
Entrata in vigore:	Delib. G.P. n. _ dd. __/__/____

SPAZIO PER IL COMUNE

N NE E SE S SO O NO

PROGETTISTA

Arch. Ruggero Mucchi

Via Trento, 164 - 38023 CLES (TN)
e-mail: r.mucchi@gmail.com
web: www.studiomucchi.eu

TIMBRO

COLLABORATORE

Dott. Cesare Benedetti

Pianificatore territoriale
Via G. Canestrini, 21 - 38122 TRENTO
e-mail: cesare1991@gmail.com

LEGENDA

ZONE A - INSEDIAMENTI ED ELEMENTI STORICI

A)	Aree relative agli insediamenti storici	storico	A101_P	Art. 28 delle N.T.A.	l.p. n.15/2015 art.3 lett. c)
		isolato	A102_P	Art. 28 delle N.T.A.	l.p. n.15/2015 art.3 lett. d)

ZONE G - AREE DI TUTELA, RISPETTO E VINCOLI SPECIALI

G1) Aree di tutela ambientale			Z201_P	Art. 56 delle N.T.A.	Art.11 all.B l.p. n.5/2008
G3) Aree di interesse archeologico	T2	grado di tutela T2	Z303_P	Art. 58 delle N.T.A.	D.Lgs. 42/2004
Edifici e manufatti di rilevanza storico-culturale tutelati ai sensi del D.Lgs. 42/2004	N	vincoli diretti	Z301_P	Art. 59 delle N.T.A.	D.Lgs. 42/2004
G5) Ambiti fluviali ecologici			Z312_P	Art. 61 delle N.T.A.	Art.23 all.B l.p. n.5/2008 - D.P.R. 15/2/2006
G6) Aree di protezione cimiteriale			G101_P	Art. 62 delle N.T.A.	L.p. n.15 dd. 4/7/2015 art.62
Ex discariche	SIB N	siti inquinati bonificati	Z604_P	Art. 63bis delle N.T.A.	
G8) Laghi e corsi d'acqua			Z101_P	Art.64 delle N.T.A.	
		superficiali	Z102_P	Art.64 delle N.T.A.	L.p. n.18/1976 - dpp.n.22-124/leg dd.20/9/13
		sotterranee	Z104_L Z106_L		
G9) Aree di salvaguardia paesaggistica	G9		Z203_P	Art.64 bis delle N.T.A.	

NORMATIVE SPECIFICHE ED ELEMENTI CONVENZIONALI FISICI
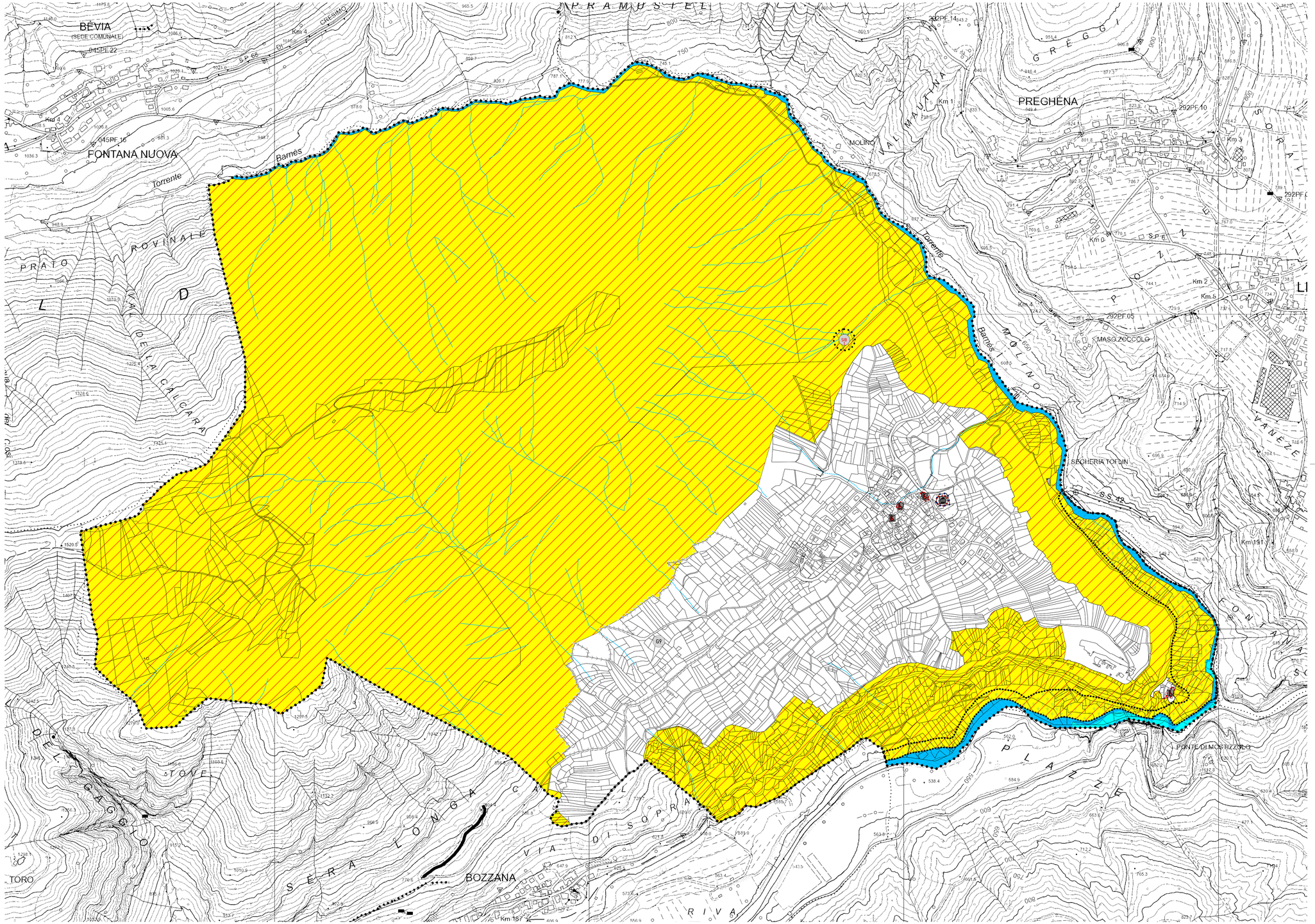
Perimetro confine comunale	Z403_P
Perimetro tagli di mappa	Z910_P