Provincia Autonoma di Trento

COMUNE DI CIS

Piano Regolatore Generale

P.R.G. - Variante 2022

Quadro d'unione dei fogli

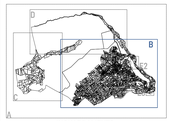

INQUADRAMENTO

TAVOLA

SI_02VR

INQUADRAMENTO **QUADRO B**

SCALA **1: 2.000**

DATA **FEBBRAIO 2022**

SA - Sistema ambientale

SI - Sistema insediativo

CS - Centri storici

1ª adozione:	D.C.C. n. ___	dd. ___/___/___
2ª adozione:	D.C.C. n. ___	dd. ___/___/___
Entrata in vigore:	D.C.C. n. ___	dd. ___/___/___

SPAZIO PER IL COMUNE

PROGETTISTA

Arch. Ruggero Mucchi

Via Trento 164 - 38023 CLES (TN)
e-mail: r.mucchi@gmail.com
web: www.studiomucchi.eu

TIMBRO

COLLABORATORE

Dott. Cesare Benedetti

Pianificatore territoriale
Via G. Canestrini, 21 - 38122 TRENTO
e-mail: cesare1991@gmail.com

LEGENDA - tavola di raffronto

VARIANTI CARTOGRAFICHE AL PIANO DEI CENTRI STORICI

Variazioni dei perimetri CS e delle aree interne ai perimetri vigenti	CS_A(n°)	V100_P
Modifica delle categorie di intervento e accorpamento schede del centro storico	CS_B(n°)	V100_P
Elenco delle schede rimosse dal piano dei centri storici	CS_C(n°)	V100_P
Ridefinizione delle costruzioni accessorie contenute nei perimetri dei centri storici	CS_D(n°)	V100_P
Introduzione dei Progetti convenzionati	CS_E(n°)	V100_P

VARIANTI CARTOGRAFICHE - AREE RESIDENZIALI

Ridefinizione delle aree residenziali in raccordo con le modifiche introdotte nella cartografia sulle aree residenziali nelle N.T.A.	V.AR_01 V.AR_02 V.AR_03 V.AR_04	V100_P

VARIANTI CARTOGRAFICHE - NUOVE PREVISIONI

Variazioni cartografiche introdotte dai progettisti in accordo con l'amministrazione	V.NP_01 V.NP_02 V.NP_03 V.NP_04 V.NP_05 V.NP_06 V.NP_07 V.NP_08 V.NP_09 V.NP_10 V.NP_11 V.NP_12 V.NP_13 V.NP_14	V100_P

VARIANTI CARTOGRAFICHE - NUOVE PREVISIONI
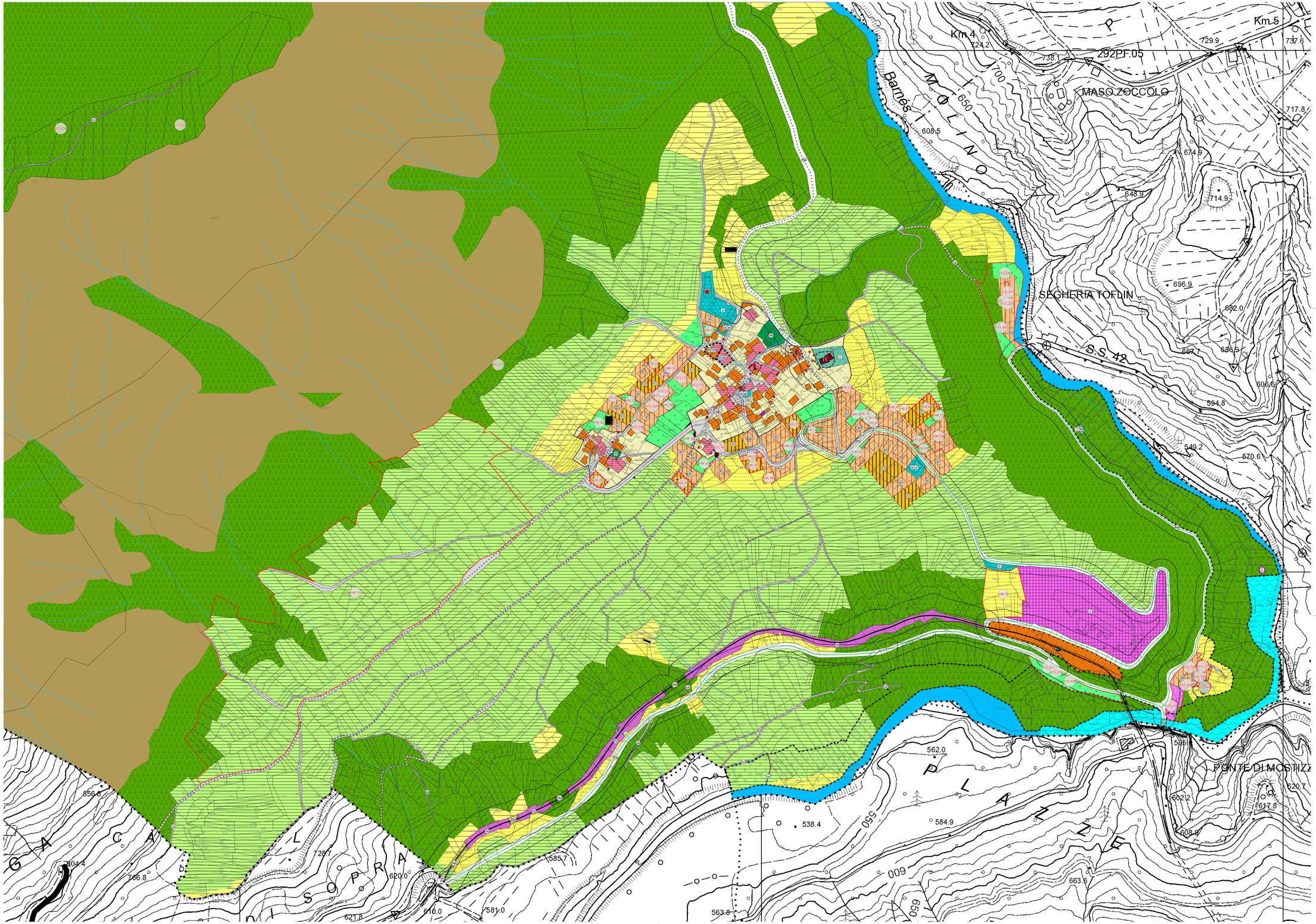
Variazioni con recepimento delle richieste pervenute da privati nella fase di elaborazione della Variante generale	V.RI_01 V.RI_04 V.RI_05 V.RI_06 V.RI_09 V.RI_10 V.RI_11 V.RI_12 V.RI_14 V.RI_15 V.RI_16 V.RI_18 V.RI_19 a b V.RI_20 V.RI_21 V.RI_22 V.RI_23 V.RI_24 V.RI_25	V100_P