Provincia Autonoma di Trento

COMUNE DI CIS

Piano Regolatore Generale

P.R.G. - Variante 2022

Quadro d'unione dei fogli

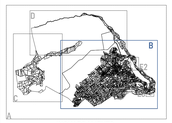

INQUADRAMENTO

TAVOLA

SI_02AD

INQUADRAMENTO **QUADRO B**

SCALA **1 : 2.000**

DATA **FEBBRAIO 2022**

1ª adozione: D.C.C. n. ___ dd. ___/___/___

2ª adozione: D.C.C. n. ___ dd. ___/___/___

Entrata in vigore: D.C.C. n. ___ dd. ___/___/___

SPAZIO PER IL COMUNE

SA - Sistema ambientale

SI - Sistema insediativo

CS - Centri storici

PROGETTISTA

Arch. Ruggero Mucchi

Via Trento 164 - 38023 CLES (TN)
e-mail: r.mucchi@gmail.com
web: www.studiomucchi.eu

TIMBRO

COLLABORATORE

Dott. Cesare Benedetti

Pianificatore territoriale
Via G. Canestrini, 21 - 38122 TRENTO
e-mail: cesarePPF@gmail.com

LEGENDA - tavola di raffronto

ADEGUAMENTI CARTOGRAFICI
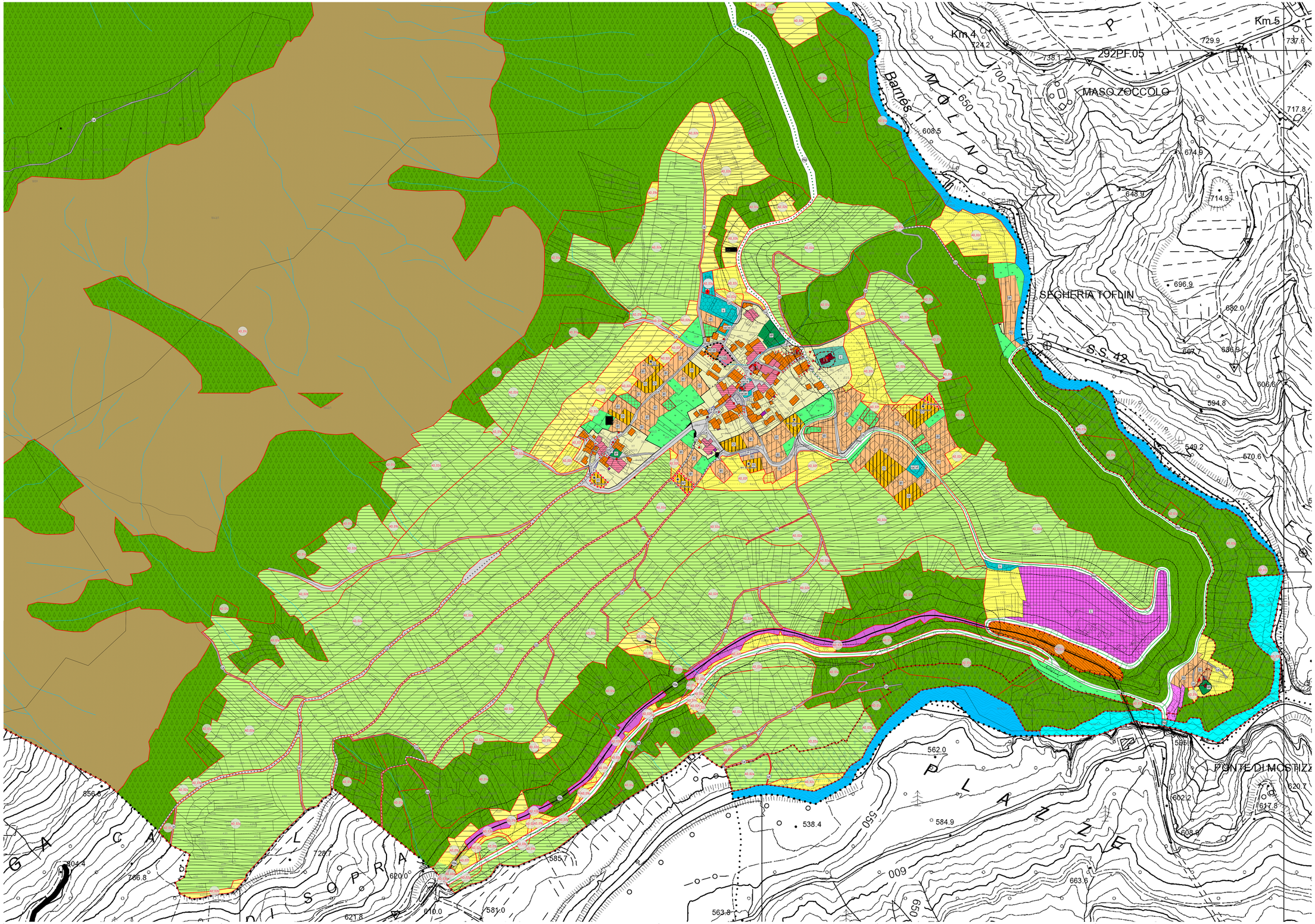
Ridefinizione dei limiti del bosco		AD_01a AD_01b AD_01c	VI00_P
Ridefinizione delle aree agricole, aree agricole di pregio e delle aree agricole di interesse locale		AD_02a AD_02b AD_02c AD_02d AD_02e AD_02f AD_02g AD_02h	VI00_P
Ridefinizione delle zone con integrazione di tematismi che confermano lo stato reale del territorio ad oggi pianificato		AD_03a AD_03b AD_03c AD_03d AD_03e AD_03f AD_03g AD_03h AD_03i AD_03j AD_03k AD_03l AD_03m AD_03n AD_03o AD_03p AD_03q AD_03r	VI00_P
Estinzione tematismi residuali e indicazioni di adeguamento		AD_04a AD_04b AD_04c	VI00_P